

Pynter opp i nærmiljøet – ute og inne!

Sundolitt® Støpematrise brukes som innlegg i forskalingen for å oppnå en pen strukturert overflate på den ferdige muren. Spesielt er dette dekorativt på forstøttningsmurer langs gater og veier, hagemurer, inngangspartier, grunnmurer, større støpte blomsterurner o.l.

Brukt innendørs vil Støpematrisen gi en dekorativ flate på støpte vegger f.eks. resepsjoner i større industribygg, kjøpesentre, hoteller o.l.

Velg mellom skifer- og kalksteinsmønstre.

Matrisene er merket med leggetretning på baksiden, slik at skjøtene blir så godt som usynlige.



Hovedkontor

Brødr. Sunde as

P.b. 8115, Spjelkavik
6022 Ålesund
Telefon: 06494
Telefax: 70 14 34 10
e-post: norway@sundolitt.com



Ordremottak: ☎ 06494

E-post: ordre.norge@sundolitt.com



Sundolitt® er resirkulerbar

Tekniske spesifikasjoner

Sundolitt® Støpematrise

Type	Tykkelse mm	Stk pr kartong	Bredde mm	Lengde mm	Varenr	Nobbnr
Skifer	25	20	1000	1000	50005	21657069
Kalkstein	30	26	665	950	50012	21657069



Skifermønster

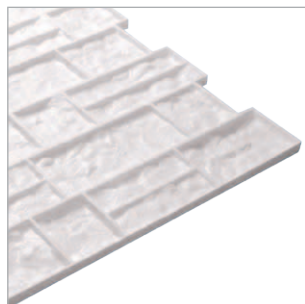

Kalksteinsmønster

Bruksområde:

Sundolitt® Støpematrise festes på innsiden av forskalingen for å lage mønster i betongvegg/ forstøtningsmur. Leveres i skifer- og kalksteinsmønster.

Bruk forskalingsolje. Vi anbefaler f.eks Filmø 40 eller Hey'di.

Vanlig soyaolje er og ett godt alternativ.

Forskaling bør rives så raskt som mulig (\pm 24 timer).

Ved betongfylling må det utvises varsomhet.

Monteringsanvisning:

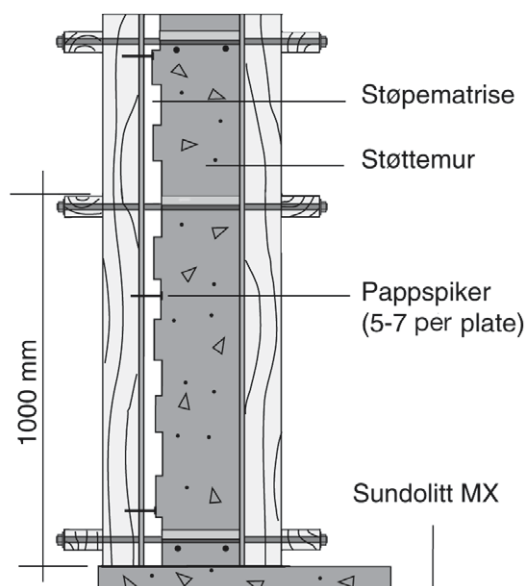

Sundolitt® er resirkulerbar